



**Cabinet d'expertise—Génie Civil
Bâtiment— Environnement**

**Membre à la chambre de l'ingénierie et du
Conseil de France CICF**

Realisation des dossiers techniques amiante des immeubles Varois de la CNMSS Batiment BRUN



AFF052

Maître d'Ouvrage:

**Caisse Nationale de sécurité
Sociale**

247, Avenue Jacques Cartier

83090 TOULON CEDEX 9

37 avenue Mont Joli 06110 Le Cannet

RC n° 488.862.756 RCS Cannes

Téléphone : 04 93 46 00 49

Télécopie : 04.93.46.02.89

Port: 06.66.55.34.60

@: affinexpert@wanadoo.fr

Site: www.affinexpert.com

RAPPORT DE MISSION DE REPERAGE DES MATERIAUX ET PRODUITS CONTENANT DE L'AMIANTE

*Conforme décret 96-97 modifié**Conforme décret 96-98 modifié*

Date de l'exécution du repérage :

04/04/2007

Date du rapport :

13/04/2007

N° du rapport : **AFF 052 – Caisse Militaire de
Toulon**

Désignation des locaux concernés :

Localisation du ou des bâtiments :

CNMSS

Caisse Nationale Militaire de Sécurité Sociale
247 Avenue Jacques Cartier 83090 TOULON
CEDEX 9Plan de masse :
Description des locaux :

Oui

Bâtiment BRUN à usage d'Administration

Identification des intervenants :

Jean LAVALLEZ (opérateur de repérage)

Programme de repérage d'amiante

☒ A intégrer au Dossier Technique Amiante (DTA)☐ Pour établissement du constat établi à l'occasion de la vente d'un immeuble bâti☐ Avant réalisation de travaux ultérieurs☐ Avant démolition

Conclusion

A Il n'a pas repéré de matériaux et produits susceptibles de contenir de l'amiante ☐B Il a été repéré des matériaux et produits susceptibles de contenir de l'amiante pour
lesquels des investigations et des analyses ultérieures doivent être effectués ☐

C Il a été repéré des matériaux et produits contenant de l'amiante :

Après analyse ☒Sur décision de l'opérateur de repérage ☒

Signataire du rapport : Jean LAVALLEZ (opérateur de repérage qualifié)

AFFINEXPERT

Génie Civil - Bâtiment - Environnement
37, Avenue Mont Joli - 06110 LE CANNET
Tél: 04 93 46 00 49 - Fax: 04 93 46 02 89
affinexpert@wanadoo.fr

SARL AFFINEXPERT 37 AVENUE MONT JOLI 06110 LE CANNET 000019 - Code NAF 742 C

Tél. : 04.93.46.00.49 Fax : 04.93.46.02.89

@MAIL : AFFINEXPERT@WANADOO.FRWWW.AFFINEXPERT.COM

DOCUMENT NON REPRODUCTIBLE SANS AUTORISATION ECRITE PREALABLE

SOMMAIRE

FICHE RECAPITULATIVE.....	2
DESIGNATION DU DONNEUR D'ORDRE ET DU MAITRE D'OUVRAGE.....	4
IDENTIFICATION DE L'OPERATEUR DE REPERAGE.....	4
CONDITIONS DE REALISATION DU REPERAGE.....	4
RESULTATS DETAILLES DU REPERAGE.....	5
PROCES VERBAUX D'ANALYSE.....	5
ETATS DE CONSERVATION DES MATERIAUX ET PRODUITS.....	5
Matériaux friables	5
Matériaux non friables (matériaux durs)	6
ANNEXES.....	7
Planche de repérage technique	8
GRILLE D'EVALUATION FLOCAGE	9
GRILLE D'EVALUATION CALORIFUGEAGE	10
GRILLE D'EVALUATION FAUX PLAFONDS	11

**RAPPORT DE MISSION DE REPERAGE DES MATERIAUX ET
PRODUITS CONTENANT DE L'AMIANTE N° AFF052
FICHE RECAPITULATIVE**

Date de rédaction : 13/04/2007

Désignation de l'immeuble :**BATIMENT BRUN Caisse Nationale militaire de sécurité Sociale**

Adresse : 247 Avenue Jacques Cartier

CP : 83090 à : TOULON CEDEX 9

Etage 9 Niveaux Type : traditionnel Lot n°: Porte : /

Destination actuelle du ou des bâtiments : **Bâtiment « BRUN » à Usage d'administration**

Nombre de bâtiments : 1

Nom et adresse Du Maître d'Ouvrage :

Caisse Nationale Militaire de sécurité Sociale

247 Avenue Jacques Cartier 83090 TOULON CEDEX 9

Consultation du Dossier :

Nom du service détenant le dossier :

Lieu :

Jours :

Heures :

Conclusion(s) :

- ☐ Il n'a pas été repéré de matériaux et produits susceptibles de contenir de l'amiante ; des flocages calorifugeages et faux plafonds ont été repérés : ils ne contiennent pas d'amiante.
- ☒ Présence de matériaux et produits non friables contenant de l'amiante, dans les parties visitées :

LOCALISATION	NATURE DU MATERIAU	ETAT DE CONSERVATION / DEGRADATION
NIVEAU N-1 PRELEVEMENT N° 4 COUVERTURE ANTI FEU (MOBILIER SITUE EN FACE DE LA PIECE B 805) CIRCULATION -COULOIR	CHRYSTILE	BON ETAT <i>couverture de suite</i>
NIVEAU N-1 PORTE COUPE FEU SUSPENSION (PRES DE LA PIECE B 857) SUR DECISION DE L'OPERATEUR	TOLE AVEC REMPLISSAGE EVENTUELLEMENT AMIANTE	BON ETAT

- ☐ Présence de matériaux et produits friables contenant de l'amiante, dans les parties visitées :
NEANT

LOCALISATION	NATURE DU MATERIAU	ETAT DE CONSERVATION / DEGRADATION

Observations particulières :

Concernant le prélèvement n° 4 : Il s'agit d'un prélèvement mobilier , ce prélèvement a été fait à titre d'information

Parties d'immeuble ou éléments non visitées (indiquer le lieu précis et la raison) :

NEANT

SARL AFFINEXPERT 37 AVENUE MONT JOLI 06110 LE CANNET

Tél. : 04.93.46.00.49 Fax : 04.93.46.02.89

@MAIL : AFFINEXPERT@WANADOO.FRWWW.AFFINEXPERT.COM

DOCUMENT NON REPRODUCTIBLE SANS AUTORISATION ECRITE PREALABLE

Description physique des locaux visités :

Bâtiment BRUN Batiment à usage d'administration

Liste des locaux non contrôlés :

NEANT

Liste des locaux affectés par des travaux :

S.O**RESULTATS DETAILLES DU REPERAGE**

Liste des matériaux reconnus visuellement :

Lieu / sondage n°	Identification des matériaux	Etat de conservation
NIVEAU N-1 PORTE COUPE FEU SUSPICION (PRES DE LA PIECE B 857) SUR DECISION DE L'OPERATEUR	TOLE AVEC REMPLISSAGE EVENTUELLEMENT AMIANTE	BON ETAT

Descriptif des matériaux reconnus visuellement :

Porte coupe feu éventuellement amiantée, Le prélèvement impossible, porte en service

Procès verbaux d'analysePrélèvement n° 4 : **NIVEAU N-1 COUVERTURE ANTI FEU (MOBILIER SITUE EN FACE DE LA PIECE B 805) CIRCULATION –COULOIR REVELE AMIANTE APRES ANALYSE DU LABORATOIRE**PRELEVEMENT N° 1 : **FAUX PLAFOND ENSEMBLE DE L'ETAGE N6 ET PIECE B849 ET B 853 NIVEAU N-1 REVELE SANS AMIANTE APRES ANALYSE**PRELEVEMENT N° 2 : **FLOPAGE ETAGE N2 CIRCULATION REVELE SANS AMIANTE APRES ANALYSE**PRELEVEMENT N° 3 : **DALLES ET COLLES ETAGE RDC PARTIE MEDECINE ET INFIRMERIE REVELE SANS AMIANTE APRES ANALYSE**PRELEVEMENT N° 5 : **FLOPAGE ETAGE N-1 FLOPAGE CHAUFFERIE, PIECE B850, TRAITEMENT D'AIR ET B838 REVELE SANS AMIANTE APRES ANALYSE****ETATS DE CONSERVATION DES MATERIAUX ET PRODUITS**Liste des échantillons prélevés amiantés : **couverture anti feu**Etat de conservation : **BE****Matériaux friables – S.O**

Matériau	Lieu	Visuellement	Après analyse	Suspicion	Etat 1 - 2 - 3
Flocages :					
Calorifugeages :					
Faux plafonds :					

Matériaux non friables (matériaux durs)

Composant	Matériau	Lieu	Visuellement	Après analyse	Suspicion	Etat
Toiture et étanchéité :	Plaques en fibro					
	Ardoises					
	Conduits					
	Bardage					
Façades :	Revêtement, colles					
	Plaques					
	Ardoises					
Parois verticales intérieures :	Allèges					
	Plaques en fibro					
	Entourage de poteaux					
Plafonds et faux plafonds :	Joint de dilatation					
	Panneaux - gaines et coffres horizontaux					
	Glascal, Pical					
Revêtements de sol et de murs :	Dalles plastiques					
	Colle bitumineuse					
	Nez de marche					
	Ragréage					
	Sous-couches tissus muraux					
	Revêtements durs					
	Colles carrelages					
	Conduits de vapeur					
Conduits, canalisations et équipements :	Câbles électriques					
	Clapets, volets coupe-feu					
	Porte coupe feu	Niveau N-1 entrée pièce B857	X		X	BE
	Vide-ordures					
	Conduits de fluides (air/eau/autres)					
	Tresse					
	Portes, cloisons palières					
Ascenseurs et monte-charges :	Plaquettes de freins					
	Mur / plancher					
	Plaques isolantes					
Equipements divers :	Grilles filtres à air					
	Revêtement de câbles métalliques					
	Mobilier	Couverture anti feu prel n° 4 niveau N-1 dans couloir		X		BE
Installations industrielles :	Plaques isolantes					
Voies et réseaux divers :	Conduits					
	Revêtement routier					

ANNEXES

1. Planche de repérage technique :
 - Voir annexe
2. Grille d'évaluation :
 - Flocage
 - Calorifugeage
 - Faux plafonds
3. Photos :
 - NEANT
4. Consignes générales de sécurité :
 - Voir consignes de sécurité par site
5. Documents issus du dossier de construction indiquant l'utilisation de matériaux contenant de l'amiante :
 - S.O
6. Rapports de mission de repérage antérieurs rédigés selon le décret n° 96-97 modifié par le décret n° 97-855 du 12 septembre 1997 :
 - oui
7. Notes descriptives de travaux de confinement ou de retrait de produits ou matériaux amiantés :
 - S.O
8. Liste exhaustive des autres documents fournis par le donneur d'ordre :
 - Néant

Planche de repérage technique

P.J

9 PLANS

SARL AFFINEXPERT 37 AVENUE MONT JOLI 06110 LE CANNET

TÉL. : 04.93.46.00.49 FAX : 04.93.46.02.89

@MAIL : AFFINEXPERT@WANADOO.FR

WWW.AFFINEXPERT.COM

DOCUMENT NON REPRODUCTIBLE SANS AUTORISATION ECRITE PREALABLE

NIVEAU 7

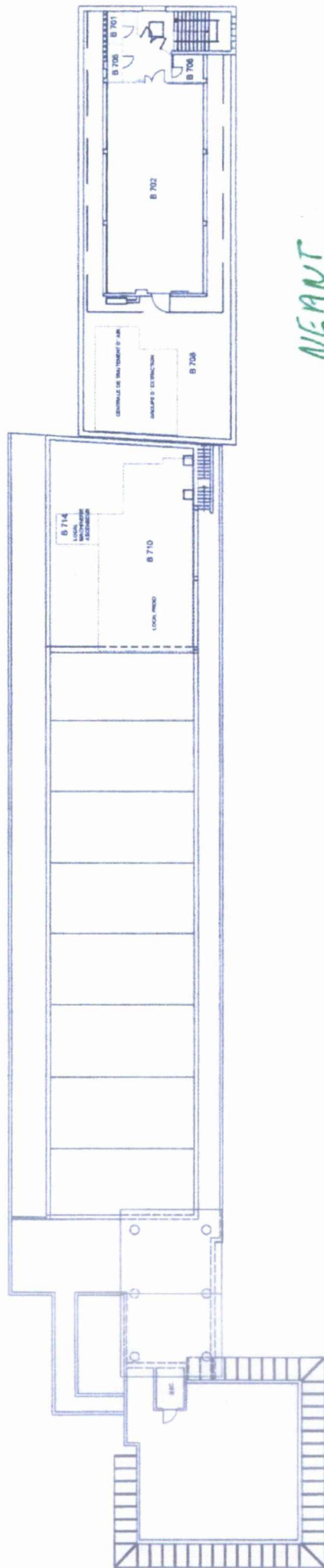

NEANT

Datitent Bours

PLANCHE DE REPERAGE USUEL				Adresse de l'immeuble : 247 avenue Jacques Cartier Bâtiment BRUN 83090 TOULON	
N° dossier :	14-11-014296				
N° planche :	9/9	Version : 0	Type : Croquis		
Origine du plan :	Cabinet de diagnostics				
				Bâtiment – Niveau :	7ème ETAGE

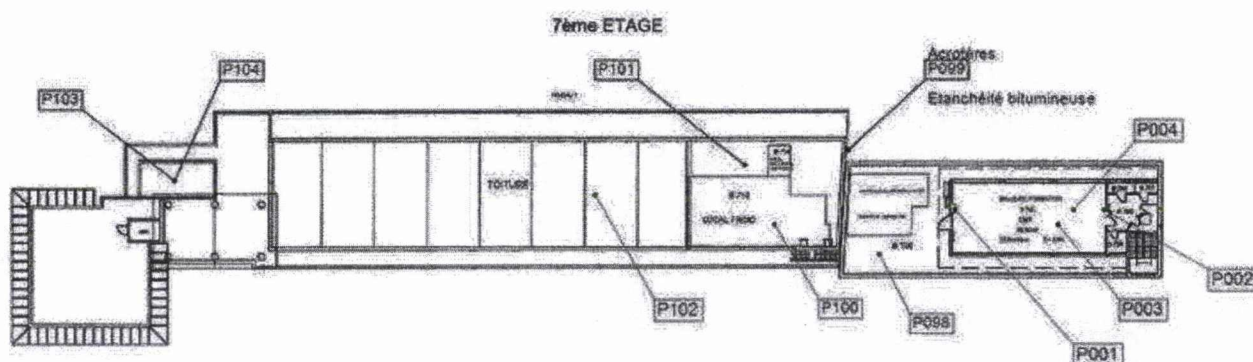

Mis à jour le 31/03/2015.

(M) 11m.

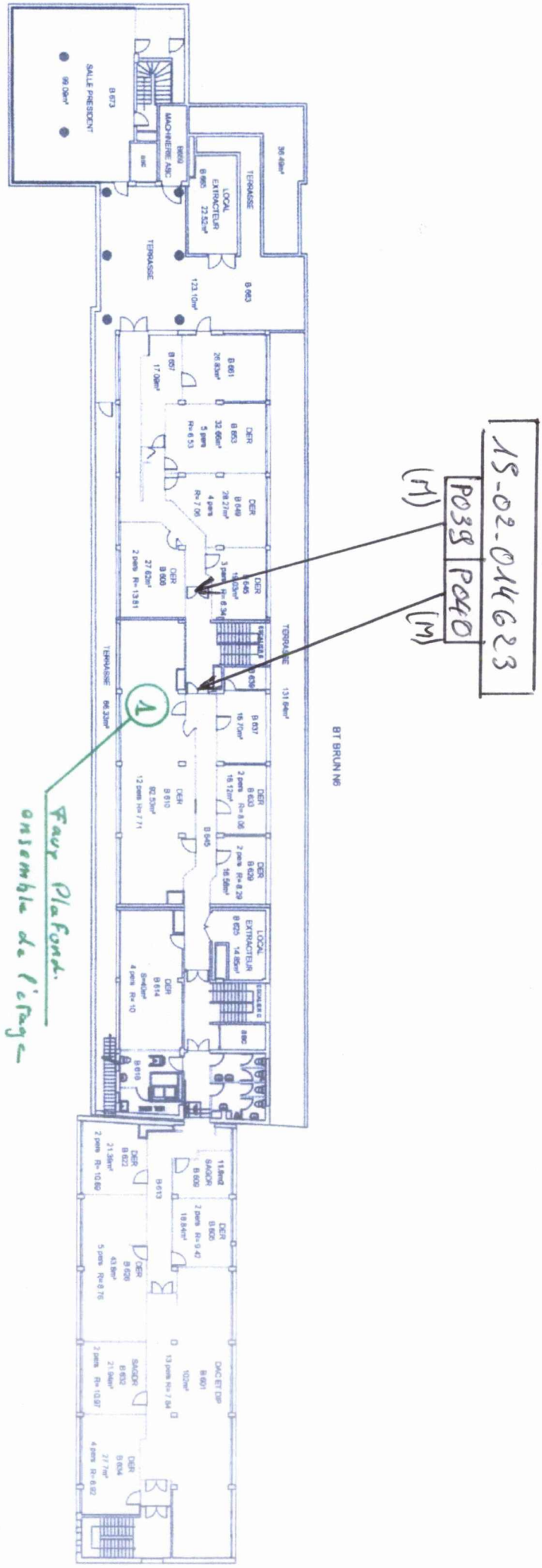

NEANT

Issu du rapport N° 14-11-014296A
du 15/12/2014



PLANCHE DE REPERAGE USUEL				Adresse de l'immeuble : 247 avenue Jacques Cartier Bâtiment BRUN 83090 TOULON	
N° dossier :	14-11-014296				
N° planche :	8/9	Version : 0	Type : Croquis		
Origine du plan :	Cabinet de diagnostics				
				Bâtiment – Niveau :	6ème ETAGE

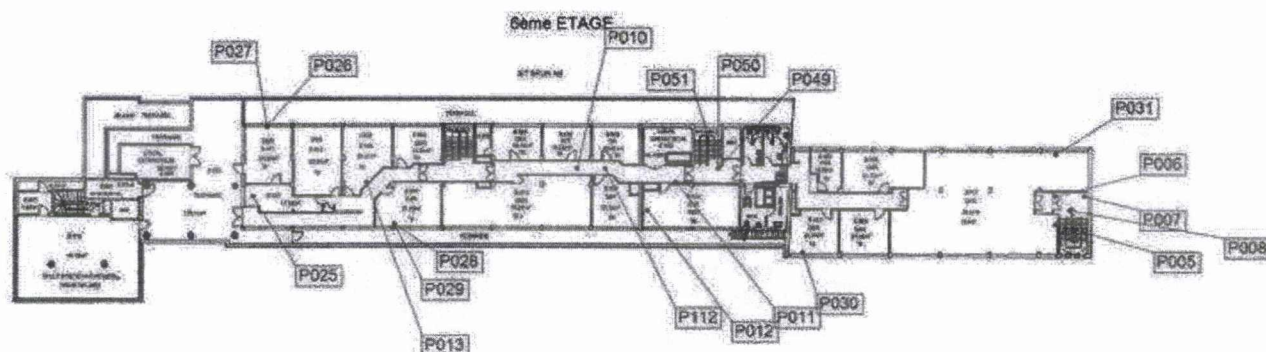

CONSTAT AMIANTE

Rapport N° : 14-11-014296 A 61/176

Nisai Jan Le 31/03/2015

KS-02.044 623 P037
P034 P038 P035 P036

NIVEAU 4

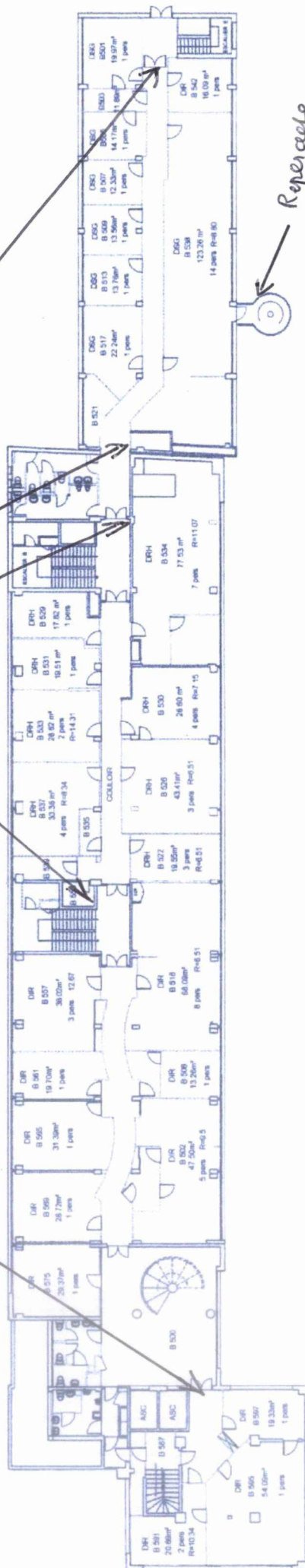

Reperce

Rapport DEKRA
NO 14-07

NEANT

0-19190A

ACA Van derbeek

Imu du rapport No 14-11-014296 A
du 15/12/2014



PLANCHE DE REPERAGE USUEL				Adresse de l'immeuble : 247 avenue Jacques Cartier Bâtiment BRUN 83090 TOULON	
N° dossier :	14-11-014296				
N° planche :	7/9	Version : 0	Type : Croquis		
Origine du plan :	Cabinet de diagnostics				
				Bâtiment – Niveau :	5ème ETAGE

5ème ETAGE

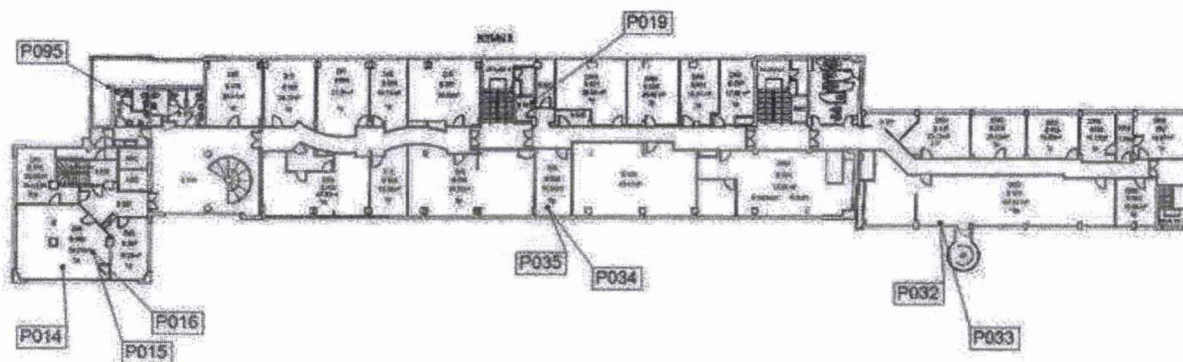

CONSTAT AMIANTE

Rapport N° : 14-11-014296 A 60/176